

CERTIFICADO DE INTERSECCIÓN DE REHABILITACIÓN DE REDES DE DISTRIBUCIÓN E  
INSTALACIÓN DE MEDIDORES EN ALIMENTADORES Y GRANDES CONSUMIDORES – CNEL  
ESMERALDAS

ECUADOR, ESCALA 1 : 500000

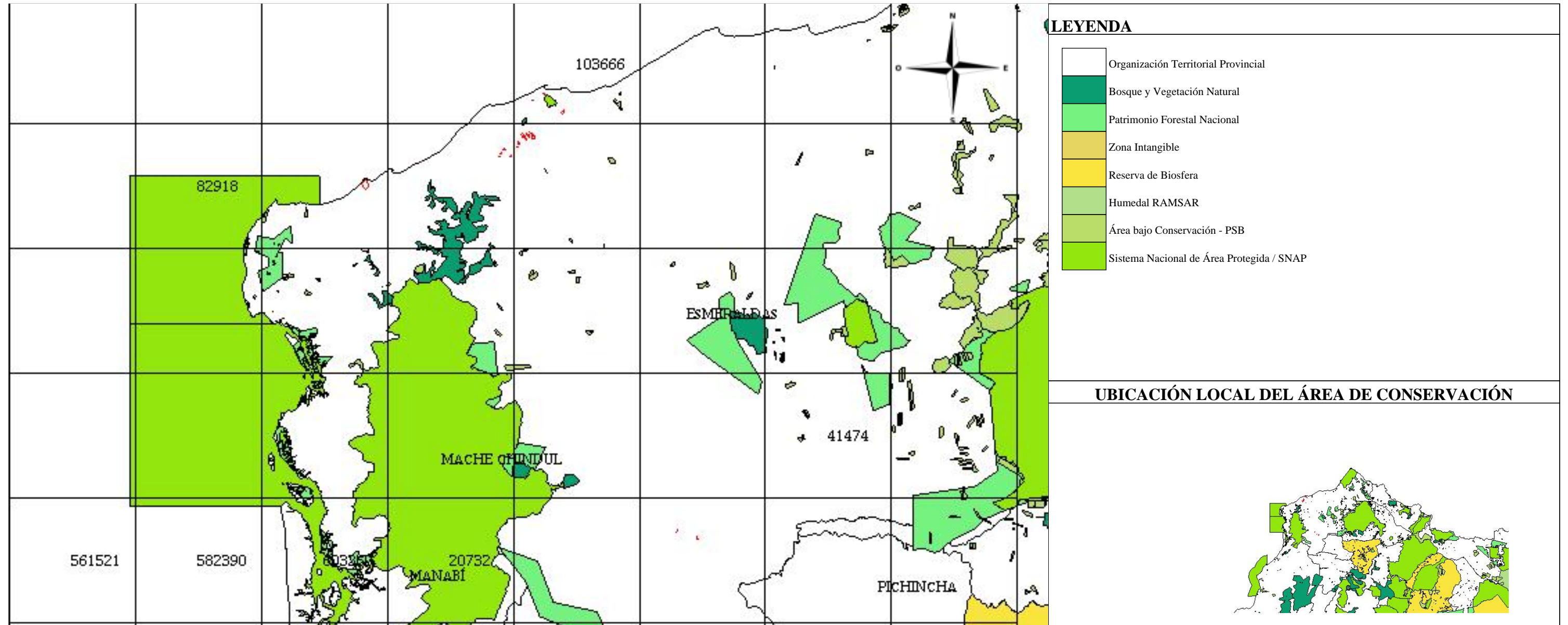

UBICACIÓN NIVEL NACIONAL

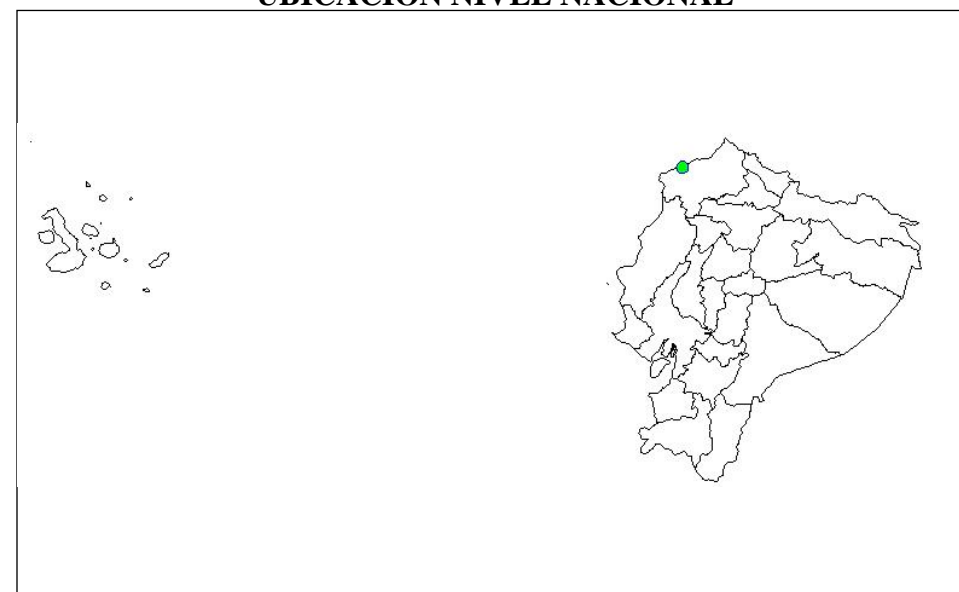

0 500 2500 Kilómetros

Sistema de Referencia  
WGS 84  
Proyección UTM  
Zona 17 S

RESULTADO

NO INTERSECA

INFORMATIVO

ÁREAS ESPECIALES PARA LA CONSERVACIÓN DE LA BIODIVERSIDAD  
Se encuentran establecidas en los Art. 163 y 164 del Reglamento al Código Orgánico del Ambiente:  
Cobertura y Uso de la Tierra; Cobertura y Uso de la Tierra; Cobertura y Uso de la Tierra;  
Cobertura y Uso de la Tierra; Cobertura y Uso de la Tierra; Cobertura y Uso de la Tierra;  
ECOSISTEMAS; Cobertura y Uso de la Tierra; Cobertura y Uso de la Tierra; Cobertura y  
Uso de la Tierra; Cobertura y Uso de la Tierra; Cobertura y Uso de la Tierra;

UBICACIÓN LOCAL DEL ÁREA DE CONSERVACIÓN

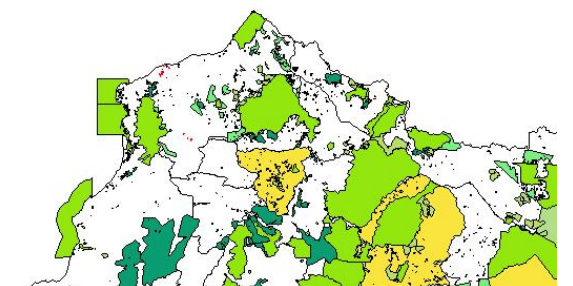

CERTIFICADO DE INTERSECCIÓN

FECHA DE EMISIÓN: jueves 29 de septiembre 2022

GENERADO POR: S.U.I.A

FUENTE DE DATOS: En el Certificado de Categorización Ambiental e Intersección se encuentran las fechas de actualización de la IG del MAATE y fuentes externas a la fecha de emisión del certificado.



MAATE-RA-2022-449923